

Sicherheitskonzept für Anlässe in der Stadthalle Chur

(November 2019 / RKa)

1. Veranstalter

2. Verantwortliche Person Sicherheit

Name: _____ Mobile-Nr.: _____
(muss vor Ort erreichbar sein)

Name der Veranstaltung: _____

Art der Veranstaltung/Musikrichtung: _____

Erwartete Besucher: _____

Datum von: _____ Uhrzeit: _____

Datum bis: _____ Uhrzeit: _____

3. Werden alkoholische Getränke verkauft: ja nein

(falls ja muss eine Bewilligung eingeholt werden – siehe Beilage)

4. Gibt es eine Raucherlounge: ja nein

Alterskontrolle (Zutreffendes bitte ankreuzen)

- Mindestalter _____ Jahre
- Abgabe von Eintrittsbändeln, unterschiedliche Bänder für unter und über 18-jährige
- Alterskontrolle bei Verkauf von alkoholischen Getränken

5. Benutzte Notausgänge Erdgeschoss

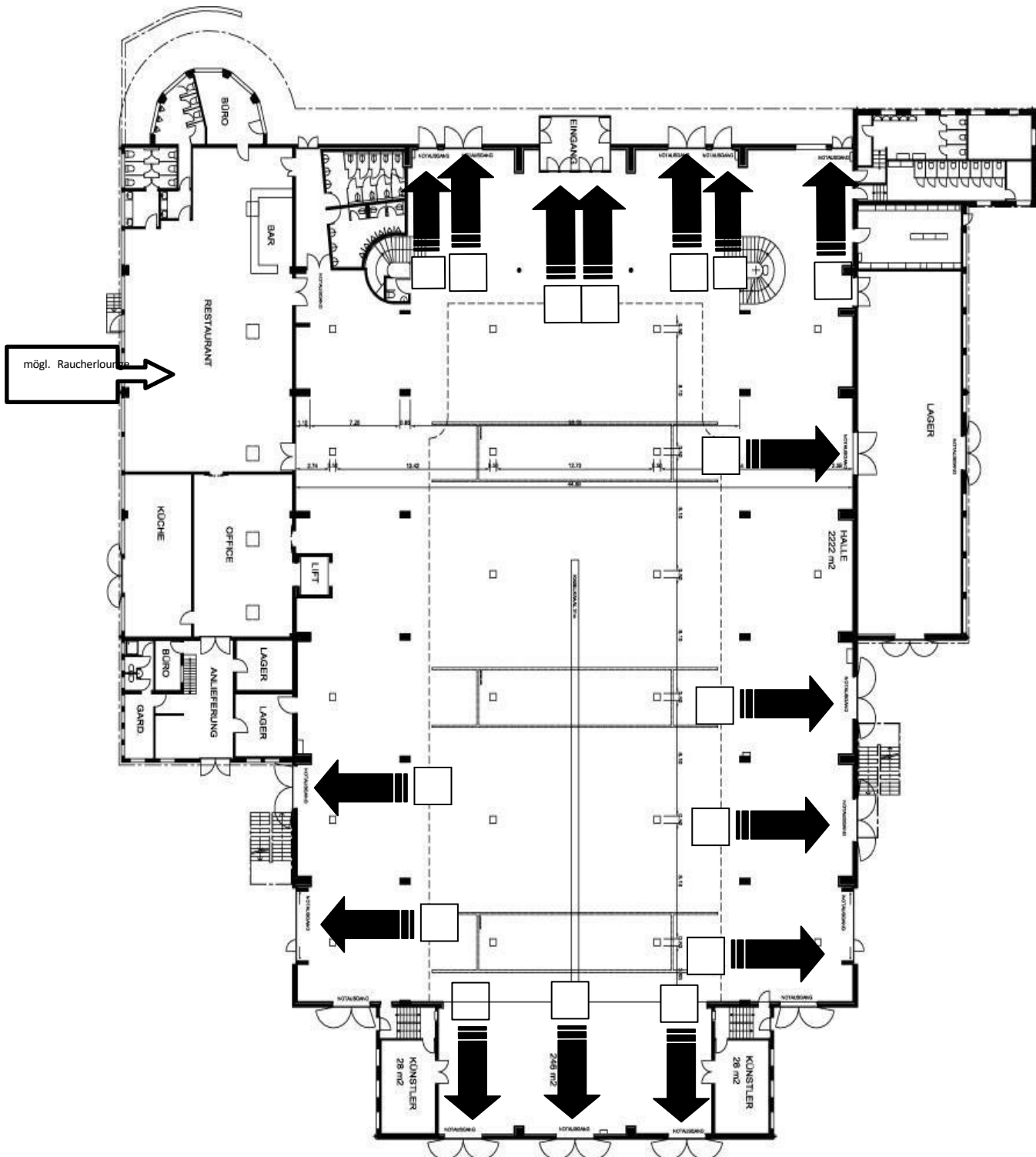

Benutzte Notausgänge ankreuzen

Notausgänge müssen zwingend frei begehbar sein. Ebenso dürfen keine Hindernisse vor den Notausgängen stehen (Autos etc.)!

6. Benutzte Notausgänge Galerie

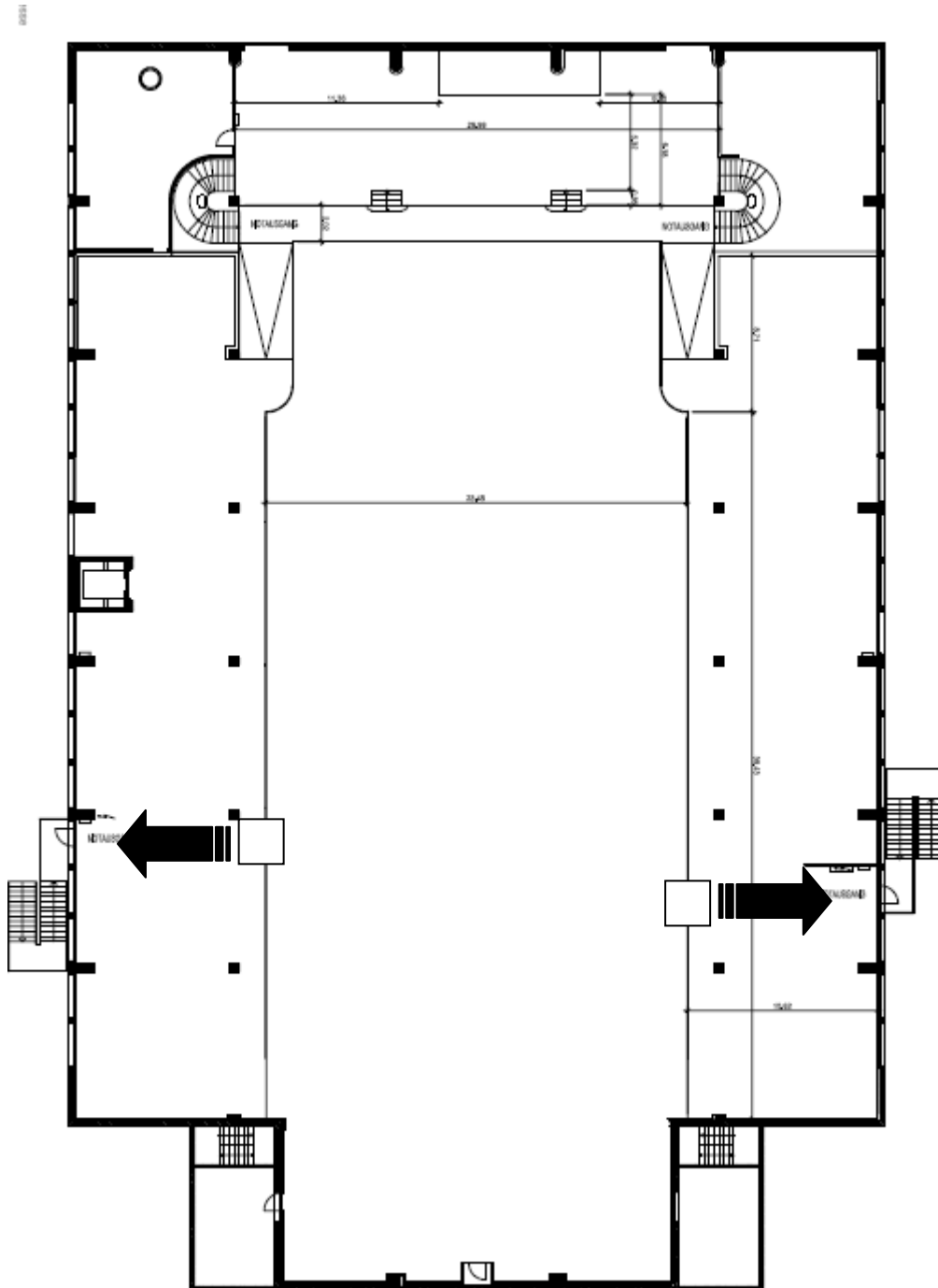

X Benutzte Notausgänge ankreuzen

Notausgänge müssen zwingend frei begehbar sein. Ebenso dürfen keine Hindernisse vor den Notausgängen stehen!

Feuerpolizeiliche Angaben (Zutreffendes bitte ankreuzen)

- | | | |
|--|-----------------------------|-------------------------------|
| 1. Es werden Rauchmaschinen eingesetzt | <input type="checkbox"/> ja | <input type="checkbox"/> nein |
| 2. Es wird in der Halle gekocht
(ausserhalb der bestehenden Küche) | <input type="checkbox"/> ja | <input type="checkbox"/> nein |
| 3. Es gibt eine Pyro-Show
(Spezialbewilligung – Eingabe über Gebäudeversicherung GVG) | <input type="checkbox"/> ja | <input type="checkbox"/> nein |
| 4. Es werden Dekorationen verwendet
(Wenn ja, detaillierte Angabe an Brandschutz) | <input type="checkbox"/> ja | <input type="checkbox"/> nein |

Falls eine der Fragen (1. bis 3.) mit „ja“ beantwortet wurde, muss die Brandmeldeanlage abgeschaltet werden. Die Brandwache ist durch die zuständige Sicherheitsfirma zu gewährleisten.

Kontaktadresse (mind. drei Wochen im Voraus!):

Organisation _____
 Name/Vorname _____
 Adresse _____
 PLZ/Ort _____ Unterschrift: _____

Für die Brandwache (bzw. das Einsatzfahrzeug) muss ein Parkplatz direkt bei der Stadthalle reserviert werden.

Mit der Unterschrift wird bestätigt, dass die Sicherheitsfirma mit der Brandmeldeanlage der Stadthalle vertraut ist. Bei einem Ereignis ist die sofortige Alarmierung der Feuerwehr, die Rettung von Personen sowie die Brandbekämpfung von Entstehungsbränden sicherzustellen.

Sicherheitsdienst / Eingangskontrollen (Zutreffendes bitte ankreuzen)

- Der Publikumseinlass erfolgt durch _____ Eingangsschleusen die mit je _____ Sicherheitsleuten besetzt sind
- Für die Eingangskontrolle sind _____ Herren und _____ Damen zuständig
- Durchsuchen der Taschen nach unerlaubten (harten Wurf-) Gegenständen
- Es werden insgesamt _____ Sicherheitsleute für die Brandwache eingesetzt
- Permanente Kontrolle der Notausgänge und Patrouille vor und um die Stadthalle, ständige Funkverbindung!
- Der Eingangsbereich wird nach Veranstaltungsbeginn grob gereinigt
- Als Koordinationsstelle für die Sicherheit wird von unserer Seite ein Sicherheitschef zur Verfügung gestellt

Name: _____ Mob.Nr.: _____

Sanitätsdienst (Zutreffendes bitte ankreuzen)

- Sanität ist vor Ort ja nein
- Anzahl Personen: _____
- Institution: _____
- Kontaktperson: Name: _____ Mob.-Nr.: _____

Zusätzliche Massnahmen (Zutreffendes bitte ankreuzen)

- Periodische Reinigung vor der Stadthalle während dem Anlass
- Kontrolle und Reinigung der WC-Anlagen während dem Anlass

Die Reinigung wird durchgeführt durch: Name: _____

Verkehrsführung und Parkplatzkoordination (Zutreffendes bitte ankreuzen)

- Der Stadthallenparkplatz wird benutzt
- Die meisten Besucher werden mit dem ÖV erwartet
- Die Parkplätze werden signalisiert (Beschilderung)
- Verkehrsregelung wird eingesetzt (z.B. Verkehrskadetten)

7. Kontakt des Veranstalters:

Telefon: _____

Mob.Nr: _____ (muss vor Ort erreichbar sein!)

Fax: _____

Mail: _____

Ort: _____ Datum: _____

Unterschrift der verantwortlichen Person: _____

Sicherheitskonzept eingereicht an:

Gewerbepolizei
Kornplatz 10
Postfach 810
7001 Chur

eingereicht am: _____

Brandschutz
Herr Marc Dinkel
Stadthaus
Masanserstrasse 2
7000 Chur

eingereicht am: _____

Stadthalle Chur AG
Herr Martin Setz
Weststrasse 5
7000 Chur

eingereicht am: _____